

**PEMANFAATAN FINANCIAL TECHNOLOGY ( FINTECH )  
SIMINVEST DALAM PENGEMBALIAN KEPUTUSAN INVESTASI  
PADA SAHAM ANTM**

**Yanty Faradillah<sup>1</sup>, Siti Anisyah<sup>2</sup>, Ridha Annisa Daulay<sup>3</sup>, Amirul Fitrah I. Panjaitan<sup>4</sup>, Wisnu Afrialdi<sup>5</sup>**

**Universitas Harapan Medan**

E-mail: [yantyfaradillah@gmail.com](mailto:yantyfaradillah@gmail.com)<sup>1</sup>, [anisyahtiti96@gmail.com](mailto:anisyahtiti96@gmail.com)<sup>2</sup>,  
[ridha.annisa.dly@gmail.com](mailto:ridha.annisa.dly@gmail.com)<sup>3</sup>, [amirulfitriah94@gmail.com](mailto:amirulfitriah94@gmail.com)<sup>4</sup>, [wisnuafrialdi50@gmail.com](mailto:wisnuafrialdi50@gmail.com)<sup>5</sup>

**Abstrak**

Penelitian ini bertujuan menganalisis pemanfaatan FinTech SimInvest dalam pengambilan keputusan investasi pada saham ANTM. Perkembangan teknologi digital telah mengubah pola investasi modern, di mana aplikasi investasi seperti SimInvest menjadi alat utama yang digunakan karena kemudahan akses, informasi real-time, dan efisiensi transaksi. Penelitian ini menggunakan metode kuantitatif dengan analisis time series terhadap data harga saham ANTM yang mencakup periode yearly, quarterly, monthly, daily, dan hourly. Hasil penelitian menunjukkan bahwa SimInvest dapat diakses dengan lancar menggunakan perangkat smartphone standar tanpa memerlukan spesifikasi tinggi, menyediakan informasi saham ANTM yang lengkap, dan data pengguna aman karena sudah mengikuti aturan keamanan dari OJK. Analisis kuantitatif membuktikan bahwa kemudahan penggunaan dan kualitas informasi berpengaruh signifikan terhadap keputusan investasi, khususnya dalam memilih saham ANTM.

**Kata Kunci** — SimInvest, FinTech, Saham ANTM, Metode Kuantitatif, Keputusan Investasi.

**1. PENDAHULUAN**

Kemajuan teknologi di Indonesia berkembang sangat pesat dan memberikan dampak signifikan dalam kehidupan masyarakat (Subekti, 2025).

Perkembangan ini memudahkan berbagai kalangan usia, terutama generasi Z, untuk mengakses media sosial, melakukan transaksi digital, hingga berinvestasi melalui aplikasi financial technology (FinTech) (Purnamasari, 2025).

Secara global, perkembangan FinTech membuka ruang yang lebih luas bagi masyarakat untuk berinvestasi secara mudah dan praktis melalui layanan digital. Hal ini menunjukkan bahwa platform FinTech memiliki potensi pasar yang besar dan menjadi bagian penting dalam ekosistem keuangan modern di Indonesia (Harrison, 2024).

Namun, selain memberikan manfaat positif, perkembangan FinTech juga menghadirkan risiko. Salah satu dampak negatif yang muncul adalah maraknya investasi bodong yang memanfaatkan platform digital (Muda, 2025).

Investasi ilegal atau penipuan termasuk dalam kegiatan penghimpunan dana dari masyarakat yang melanggar peraturan perbankan sebagaimana diatur dalam Undang-Undang Nomor 21 Tahun 2008 (Sary, 2024).

Aplikasi berbasis mobile platform kini menjadi sarana utama dalam menyediakan layanan investasi yang mudah diakses oleh masyarakat luas (Edi et al., 2021).

Dengan hadirnya aplikasi investasi yang telah terdaftar dan diawasi oleh Otoritas Jasa Keuangan (OJK), kepercayaan investor semakin meningkat. Di Indonesia, terdapat berbagai platform investasi online seperti Bibit, BCAS, dan SimInvest yang dapat diunduh melalui app store (Hafiz et al., 2025).

SimInvest, yang dikembangkan oleh PT Sinarmas Sekuritas sejak tahun 2021, telah memperoleh sertifikasi ISO 27001 sebagai bukti komitmen terhadap keamanan data nasabah. Aplikasi ini bahkan memungkinkan pembukaan Rekening Dana Saham (RDN) dalam hitungan jam, sehingga proses investasi menjadi lebih praktis dan efisien (Tamam et al., 2024).

Salah satu saham yang banyak diminati investor adalah saham Aneka Tambang Tbk (ANTM), emiten BUMN di sektor pertambangan dengan volatilitas harga yang cukup tinggi. Minat investor terhadap ANTM didorong oleh prospek komoditas emas, nikel, dan logam mulia yang strategis bagi perkembangan industri nasional. Melalui aplikasi SimInvest, investor dapat memantau pergerakan harga ANTM secara yearly, quarterly, monthly, daily, hingga hourly menggunakan fitur grafik (chart). Hal ini memungkinkan investor melakukan analisis time series untuk memahami pola harga dan menentukan waktu transaksi yang tepat (Aneka et al., 2023).

Pemanfaatan FinTech seperti SimInvest berpotensi meningkatkan kualitas keputusan investasi melalui penyediaan informasi yang akurat, kemudahan akses transaksi, keamanan data, serta fitur analisis yang memudahkan investor dalam memahami tren pergerakan saham ANTM. Meskipun demikian, efektivitas aplikasi sebagai alat bantu pengambilan keputusan perlu diteliti secara ilmiah, terutama dari segi kemudahan penggunaan, kualitas informasi, dan tingkat kepuasan penggunaannya (Wardani, 2023).

Berdasarkan fenomena tersebut, penelitian ini dilakukan untuk mengetahui sejauh mana FinTech SimInvest berperan dalam mendukung pengambilan keputusan investasi pada saham ANTM oleh para investor (Haris, 2025).

## **2. RUMUSAN MASALAH**

Berdasarkan latar belakang tersebut, masih diperlukan penelitian untuk mengetahui sejauh mana pemanfaatan aplikasi SimInvest dapat membantu investor dalam mengambil keputusan investasi pada saham ANTM. Oleh karena itu, dirumuskan beberapa permasalahan sebagai berikut:

- a. Bagaimana kualitas informasi saham ANTM yang disediakan SimInvest, termasuk data yearly, quarterly, monthly, daily, dan hourly
- b. Bagaimana analisis SWOT terhadap aplikasi SimInvest (Strengths, Weaknesses, Opportunities, Threats) dalam mendukung aktivitas investasi pengguna?
- c. Bagaimana analisis SWOT terhadap perusahaan Aneka Tambang Tbk (ANTM) yang dapat memengaruhi keputusan investasi investor melalui aplikasi SimInvest?
- d. Bagaimana penerapan metode Decision Tree dalam membantu investor menentukan keputusan investasi pada saham ANTM melalui aplikasi SimInvest?
- e. Bagaimana pemanfaatan Critical Thinking dalam mengevaluasi data, risiko, dan informasi yang ditampilkan SimInvest sebelum mengambil keputusan investasi pada saham ANTM?
- f. Bagaimana prosedur atau langkah-langkah pembuatan akun pada aplikasi SimInvest bagi investor pemula?
- g. Bagaimana proses dan langkah-langkah melakukan investasi saham ANTM melalui aplikasi SimInvest secara praktis dan aman?

## **3. TUJUAN PENELITIAN**

Penelitian ini bertujuan untuk mengetahui bagaimana aplikasi SimInvest membantu investor dalam mengambil keputusan terkait saham ANTM. Fokus penelitian meliputi kemudahan penggunaan aplikasi, kualitas informasi harga saham pada berbagai periode, serta tingkat keamanan yang ditawarkan SimInvest. Penelitian ini juga bertujuan menganalisis SWOT aplikasi SimInvest dan perusahaan ANTM, serta melihat penerapan Decision Tree dan Critical Thinking dalam proses pengambilan keputusan investasi. Selain

itu, penelitian ini menjelaskan cara membuat akun SimInvest dan langkah-langkah melakukan investasi saham ANTM melalui aplikasi tersebut.

#### **4. LANDASAN TEORI**

##### **Pemanfaatan Finacial Tecnology (FinTech)**

Financial Technology (fintech) adalah sebuah istilah untuk inovasi dalam jasa finansial, dimana teknologi adalah kuncinya. Fintech merupakan layanan keuangan yang berbasis teknologi seperti big data, cloud computing, dan sistributed ledger system Fintech merupakan sebuah bisnis yang bertujuan menyediakan layanan keuangan dan memanfaatkan perangkat lunak (Asyarofah et al., 2023).

Teknologi modern Teknologi keuangan juga merupakan model layanan keuangan baru yang dikembangkan melalui inovasi teknologi informasi. Dari beberapa pengertian diatas dapat disimpulkan bahwa fintech adalah layanan yang menyediakan produk keuangan dengan menggunakan dan memanfaatkan teknologi informasi yang sedang berkembang (Aeni et al., 2024).

##### **SinInvest**

SimInvest adalah aplikasi investasi saham dan reksa dana yang dikembangkan oleh PT Sinarmas Sekuritas. Aplikasi ini menawarkan berbagai fitur seperti pembukaan Rekening Dana Nasabah (RDN) secara online, pemantauan harga saham real-time, grafik analisis time series, hingga akses informasi emiten. SimInvest telah memperoleh sertifikasi ISO 27001, yang menandakan bahwa aplikasi ini memenuhi standar internasional untuk keamanan informasi dan perlindungan data investor (Paramyta, 2024).

SimInvest juga terdaftar dan diawasi oleh Otoritas Jasa Keuangan (OJK) sehingga aktivitas transaksi di dalam aplikasi berada dalam pengawasan regulasi resmi. aplikasi SimInvest memberikan kemudahan akses bagi investor pemula maupun profesional dalam melakukan transaksi saham dan analisis pasar (Andry, 2024).

##### **Pengambilan Keputusan Investasi**

Keputusan investasi merupakan keputusan terkait penanaman modal di masasekarang untuk menghasilkan keuntungan atau pendapatan di masa depan. Keputusan investasi di pasar modal memerlukan analisis yang komprehensif untuk meminimalisasi risiko dan memaksimalkan return (Burhamzah et al., 2026).

Keputusan investasi juga dipengaruhi oleh sinyal-sinyal yang dikirimkan oleh manajemen perusahaan kepada investor (Ekonomi et al., 2025).

Dalam pengambilan keputusan dalam investasi, peran perilaku keuangan seseorang cukup berperan penting. Akan tetapi, proses pembuatan keputusan investasi cukup rumit dan investor perlu mendapatkan informasi-informasi yang banyak dan mengerti literasi terkait keuangan sebelum membuat keputusan investasi (Eksekutif, 2025).

Literasi keuangan adalah pengetahuan, keterampilan, kesadaran, dan perilaku gabungan dalam menentukan keputusan keuangan dengan dengan keuntungan yang lebih tinggi (Budiman et al., 2023).

##### **Saham ANTM**

PT. Aneka Tambang Tbk (ANTAM) didirikan di Indonesia pada 5 Juli 1958 dan bergerak dalam bidang pertambangan bahan galian. Produk-produk yang dihasilkan oleh ANTAM yaitu nikel (89%) yang terdiri dari feronikel dan nikel, serta emas (10%). Salah satu perusahaan yang sahamnya aktif diperdagangkan di pasar modal Indonesia adalah PT Aneka Tambang Tbk (ANTM) (K et al., 2025).

ANTM adalah perusahaan pertambangan terkemuka dengan portofolio bisnis yang luas yang mencakup batubara, bauksit, emas, nikel, dan sebagainya (Akuntansi et al., 2025).

Banyak faktor memengaruhi kinerja saham ANTM ini termasuk harga komoditas global, kebijakan pemerintah tentang pertambangan, dan kinerja operasional perusahaan (Imam, 2024).

saham ANTM terdaftar dalam "10 Daftar Saham Blue Chip yang Cocok untuk Investasi" karena beberapa sahamnya diprediksi akan mengalami tren positif sepanjang tahun tersebut. Hal ini membuat investor tertarik untuk memiliki saham di perusahaan ANTM (Khalishah et al., 2025).

ANTM berada di bawah holding MIND ID, memberi perusahaan akses pendanaan kuat, stabilitas regulasi, dan dukungan strategis untuk ekspansi jangka panjang. Status ini juga meningkatkan kepercayaan investor (Persero, 2025).

ANTM menguasai berbagai konsesi tambang dengan cadangan nikel dan bauksit yang signifikan, menjadikannya salah satu pemain terbesar di Indonesia di sektor mineral strategis (Performance, 2021).

Melalui brand Emas ANTAM Logam Mulia, perusahaan memiliki jaringan distribusi luas, kepercayaan tinggi, dan permintaan stabil dari masyarakat (Armandha et al., 2024).

## 5. METODE

Penelitian ini menggunakan metode kuantitatif dengan menerapkan analisis time series terhadap data harga saham ANTM. Data dianalisis berdasarkan beberapa rentang waktu, yaitu yearly, quarterly, monthly, daily, dan hourly, untuk mendapatkan gambaran menyeluruh mengenai pola pergerakan harga saham.

Pendekatan ini bertujuan untuk menilai tren jangka panjang, perubahan jangka menengah, hingga pergerakan jangka pendek yang dapat memengaruhi keputusan investasi. Dengan membandingkan perubahan harga pada setiap periode, penelitian ini membantu mengidentifikasi waktu yang tepat untuk membeli atau menjual saham ANTM. Analisis time series digunakan karena dapat memberikan informasi yang jelas dan berdasarkan data nyata, sehingga hasil penelitian dapat mendukung proses pengambilan keputusan investasi yang lebih tepat dan terarah. Berikut adalah History dari saham ANTM:

a. Yearly (Tahun 2025)



Sumber: [www.SimInvest](http://www.SimInvest) (2025)

Saham ANTM mengalami kenaikan sangat besar. Awal tahun 2025, harga ada di sekitar 1.380–1.500. Setelah itu, terjadi kenaikan signifikan mulai Februari–April, kemungkinan dipengaruhi sentimen positif komoditas nikel/emas. Puncak tertinggi (High): 3.670 Meskipun sempat turun, secara keseluruhan kinerja 1 tahun tetap sangat positif (+106%).

b. Quarterly (3 Bulan yaitu Bulan September, Oktober, November)



Sumber: [www.SimInvest](http://www.SimInvest) (2025)

Dalam 3 bulan terakhir, tren berbalik menjadi turun. Awal September harga masih sekitar 3.600-an. Setelah itu, terjadi penurunan bertahap hingga ke area 2.900–3.000. Penyebab umum 3 bulan terakhir menurun: Tekanan harga komoditas global, Profit taking dari kenaikan besar 1 tahun sebelumnya, Sentimen pasar yang lebih berhati-hati.

c. Monthly Bulan November (1 Bulan Terakhir)

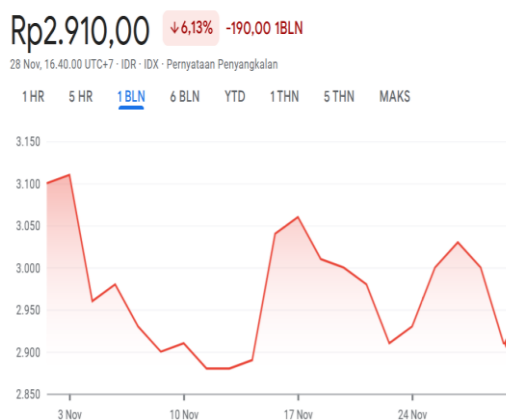

Sumber: [www.SimInvest](http://www.SimInvest) (2025)

Grafik memperlihatkan bahwa selama 1 bulan terakhir, harga saham bergerak fluktuatif tetapi cenderung menurun. Harga sempat berada di 3.100, lalu turun beberapa kali hingga menyentuh 2.900. Pergerakan terlihat naik–turun tetapi polanya tetap lower high, tanda bahwa tekanan jual masih dominan.

d. Daily Tanggal 7 (1 hari)



Sumber: [www.SimInvest](http://www.SimInvest) (2025)

Pada grafik harian, terlihat bahwa harga drop sejak pembukaan pasar. High harian:

3.030 sedangkan Low harian: 2.900 Setelah jam 10 pagi, harga cenderung flat dan bergerak menyamping, tetapi tetap berada di area 2.900-an.

## 6. HASIL DAN PEMBAHASAN

### Swot Pada Siminvest

Kategori	Penjelasan
<b>Streangths</b>	Legal & diawasi OJK serta anggota BEI terjamin aman, sesuai regulasi Indonesia (Dewi, 2024).
<b>Weakness</b>	Risiko bug/error saat market sibuk , aplikasi bisa lemot (Shaury et al., 2024).
<b>Opportunities</b>	Sinergi dengan bank Sinarmas kemudahan deposit(Di, 2024).
<b>Threats</b>	Kompetisi fee transaksi makin banyak aplikasi yang berlomba fee murah (Winanto & Setyawan, 2024)

### Swot Pada Antm

Kategori	Penjelasan
<b>Streangths</b>	ANTM memiliki portofolio yang luas emas, nikel, feronikel, bauksit, alumina, dan logam mulia. Diversifikasi ini mengurangi ketergantungan pada satu komoditas dan membuat pendapatan lebih stabil. (Akuntansi et al., 2025)
<b>Weakness</b>	Dengan banyaknya site tambang di berbagai daerah, kompleksitas operasional meningkat termasuk risiko keamanan, logistik, dan pengawasan lingkungan (Kristhy et al., 2022)
<b>Opportunities</b>	Tren Kenaikan Harga Emas Global. Kondisi geopolitik dan ekonomi dunia mendorong emas tetap menjadi safe haven. Jika tren ini berlanjut , segmen emas ANTM akan mendapatkan keuntungan besar (Data et al., 2025)
<b>Threats</b>	Persaingan Global dalam Industri Nikel. Produsen besar seperti Filipina, Rusia, dan China memberikan tekanan harga. Kompetisi ini bisa memengaruhi pangsa

	pasar dan profitabilitas ANTM (Fahmi et al., 2025)
--	---

## Decision Tree

### a. Langkah 1:

#### Tujuan Investasi

Apa tujuan utama kamu membeli saham ANTM?

- 1) Swing Trading / Jangka Pendek karena ANTM sering mengikuti pergerakan harga komoditas emas & nikel yang volatile sehingga memberikan peluang swing yang jelas.
- 2) Tabungan jangka menengah Layak dibeli untuk potensi pertumbuhan dari hilirisasi nikel, penjualan emas stabil, dan dividen BUMN.
- 3) Kebebasan finansial (> 5tahun) Cocok sebagai saham sektor pertambangan strategis jangka panjang, terutama karena peran ANTM di industri baterai EV dan mineral masa depan.

### b. Langkah 2:

#### Profil Risiko

Seberapa besar fluktuasi yang kamu sanggupi?

- 1) Konservatif : Kurang cocok, karena harga komoditas sangat fluktuatif
- 2) Moderat : Bisa membeli ANTM untuk jangka 13 tahun dengan fokus pada tren emas & nikel
- 3) Agresif : Sangat cocok untuk swing trading, mengikuti breakout, atau berbasis sentimen komoditas global.

### c. Langkah 3:

Dana Awal & Likuiditas, Berapa modal & seberapa cepat butuh Dicairkan?

- 1) Dana kecil < 1 juta: Bisa beli sedikit lot, gunakan stop loss, target profit 5-10%.
- 2) Dana menengah 1-50 juta: Cocok untuk swing trading, average down terbatas saat koreksi harga komoditas
- 3) Dana besar > 50 juta → Wajib diversifikasi sektor; ANTM maksimal 10-20% portofolio karena volatilitas komoditas

### d. Langkah 4:

Penilaian Instrumen (Saham Antm)

Instrumen: Saham langsung (ANTM)

Kelebihan: Brand kuat, ekspor besar, stabil, dividen rutin

Kekurangan: Margin sensitif harga bahan baku & kurs USD

Cocok untuk: Swing trader & investor defensif jangka menengah.

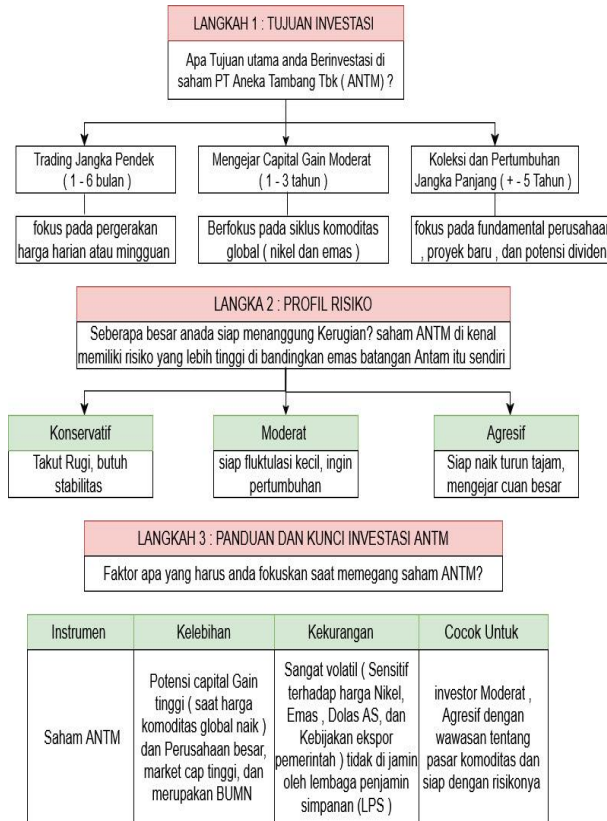

Sumber: Data di olah (2025)

### Critical Thinking

Langkah	Penjelasan
<b>1. Clarify the Issue (Perjelas Masalah)</b>	Apa tujuan utama? Mencari keuntungan jangka pendek (1 minggu 3 bulan) dari fluktuasi harga saham ANTM yang dipengaruhi pergerakan harga emas dan nikel global.
<b>2. Gather Evidence (Kumpulkan Bukti)</b>	Pantau grafik harga ANTM: tren pergerakan mengikuti komoditas global, area support resistance, volume transaksi, serta berita terkait harga emas , harga nikel, kebijakan hilirisasi, sentimen global, dan data penjualan ANTM.
<b>3. Evaluate Evidence (Evaluasi Bukti)</b>	ANTM memiliki volatilitas moderat tinggi, terutama saat harga nikel/emas bergerak cepat. Cocok untuk swing trading karena harganya tidak stabil seperti saham gorengan, namun tetap memiliki pola teknikal yang jelas.
<b>4. Consider</b>	Bandingkan dengan saham



<b>Alternatives (Pertimbangkan Alternatif)</b>	tambang lain (misalnya INCO, MDKA, BRMS). ANTM cenderung lebih likuid, pergerakannya lebih teratur, dan lebih responsif pada sentimen komoditas sehingga peluang swing lebih besar.
<b>5. Make a Judgement (Buat Keputusan)</b>	Strategi: Buy on Support saat harga mendekati area kuat dan Sell on Resistance saat rebound. Pasang stop loss 3-5% untuk mengelola risiko.

#### KEPUTUSAN TRADING:

- ENTRY POINT:
- Buy di area support (Rp 3.000)
- STOP LOSS:
- Pasang SL di Rp 2.900 (-3% sampai -
- TAKE PROFIT:
- Target untung 5-10% (Rp 3.200 Rp 3.400)
- INDIKATOR WAJIB:
  - Harga Emas Global
  - Harga Nikel Global
  - Volume Perdagangan
  - RSI (Overbought/Oversold)
  - Support Resistance
  - EMA 20 & EMA 50

#### Cara Membuat Akun Di Siminvest

Berikut adalah Tahapan mendaftar akun di siminvest :

- Download aplikasi SimInvest di PlayStore, Masuk menggunakan Nomor Hp yang aktif, lalu tunggu notifikasi kode masuk



- masukkan Pin akun SimInvest anda, ini akan terus di gunakan saat anda membuka dan akan digunakan ketika ingin membeli atau transaksi apapun pada aplikasi tersebut

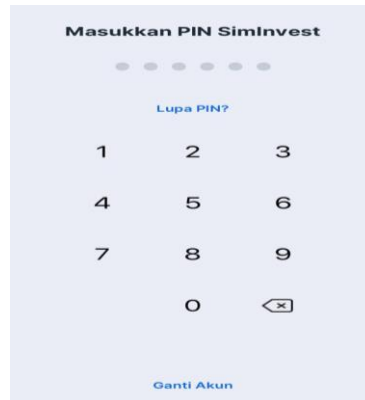

3. Verifikasi email, gunakan email yang aktif, tunggu kode yang diberikan email

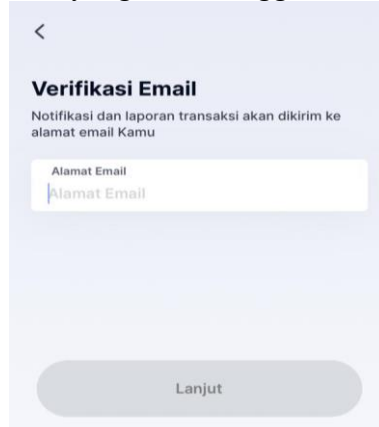

4. Verifikasi identitas, masukkan foto KTP anda yang jelas



5. Deteksi Wajah, Arahkan wajah anda ke kamera, gunakan Cahaya yang bagus



6. Isi dan periksa ulang data diri yang belum ada sesuai KTP

7. Isi pekerjaan dan semua data usaha jika ada, agar verifikasi untuk akun ada cepat di proses.

8. Isi penghasilan setahun, sumber penghasilan, tujuan investasi dan gaya investasi untuk level resiko.

**Profil Risiko**

Data ini untuk membantu Kamu memilih produk investasi sesuai dengan level risiko

Penghasilan Setahun  
< Rp 25 Juta

Sumber Penghasilan  
Hasil Usaha

Tujuan Investasi  
Jangka Pendek

Gaya Investasi  
Resiko Rendah, Return Rendah

9. Masukkan nama rekening beserta dengan nomornya

**Rekening Pencairan**

Rekening Bank ini akan untuk pencairan saldo RDN dan Reksa Dana. Pastikan nama pemilik rekening sama dengan nama di KTP.

Nama Bank  
Bank Syariah Indonesia

Nomor Rekening

Nama Pemilik Rekening  
SITI ANISYAH

Lanjut

10. Baca semua syarat dan ketentuannya lalu klik ceklis

**Syarat dan Ketentuan**

Untuk diterapkan, maka ketentuan tersebut akan dianggap dapat dipisahkan dari Ketentuan ini dan tidak akan memengaruhi keabsahan keberlakuan ketentuan yang tersisa.

**Ketentuan Lain-Lain**  
SINARMAS dapat mengungkapkan informasi mengenai NASABAH termasuk Rekening Efek dan RDN NASABAH kepada pihak ketiga lainnya (termasuk afiliasi SINARMAS) dan/atau sepanjang diperlukan untuk kepentingan pemeriksaan dan atau penyidikan oleh Bursa Efek, Lembaga Kliring dan Penjaminan, Lembaga Penyimpanan dan Penyelesaian, Otoritas Jasa Keuangan (OJK), atau oleh instansi penegak hukum yang mempunyai kewenangan atas dasar peraturan perundang-undangan yang berlaku.

**Hubungi Kami**  
Jika Anda memiliki pertanyaan mengenai Ketentuan Penggunaan ini, silahkan hubungi Kami:

- Melalui email: [cs@sinarmassekuritas.co.id](mailto:cs@sinarmassekuritas.co.id)
- Dengan mengunjungi halaman ini pada website Kami: <https://www.sinarmassekuritas.co.id/>
- Melalui nomor telepon: +62 21 5050 7000

☐ Saya telah membaca dan menyetujui Syarat dan Ketentuan

Lanjut

11. Selesai, akun mu sedang di verifikasi



### Cara Membeli Saham Di Antm

Berikut adalah Tahapan membeli saham ANTM:

1. Membuka Halaman Saham ANTM: Pada halaman utama saham ANTM (Aneka Tambang Tbk) terlihat:
  - a. Harga terakhir : Rp 3.000
  - b. Perubahan hari ini: -10 (-0.33%)
2. Klik Tombol “Beli” di bagian bawah halaman untuk melakukan pembelian saham ANTM

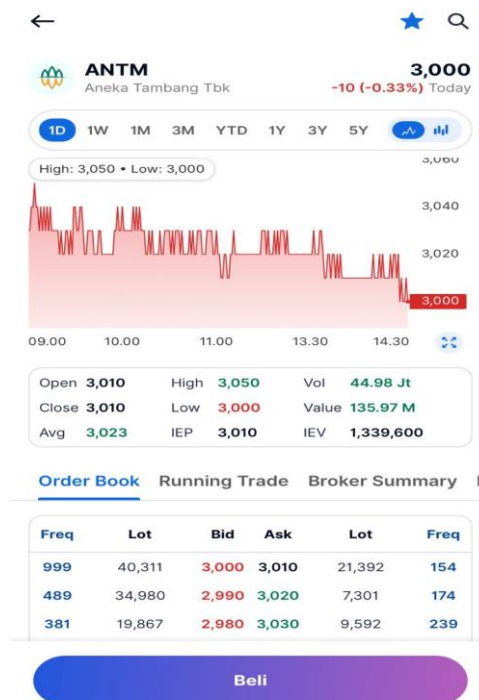

3. Mengisi Detail Order (Halaman Beli ANTM) Pada halaman pembelian:
  - a. Tipe Order: Limit Order
  - b. Harga per lembar: Rp 3.000
  - c. Jumlah lot: 1 lot (100 lembar saham)
  - d. Total harga: Rp 300.000
  - e. Fee broker: Rp 421
  - f. Total biaya: Rp 300.421
  - g. Sumber dana: Saldo Trading Rp 312.203

- h. Periode Order: Day (berlaku hanya untuk hari itu jika tidak match, otomatis dibatalkan oleh sistem setelah jam bursa tutup)

**BELI ANTM**  
3,000 ▼ -10 (-0.33%)

O 3,010 H 3,050 L 3,000 C 3,010

Limit Order Smart Order

**Sumber Dana**  
Saldo Trading Rp312,203 Buying Power Rp312,203

Harga 3,000

Lot 1

96%

Total ▼ Rp300,421  
Termasuk fee

Periode Day

**Order Book**

Freq	Lot	Bid	Ask	Lot	Freq
1,011	41,414	3,000	3,010	21,483	159

Beli

4. Konfirmasi Pembelian Muncul jendela “Konfirmasi Pembelian” yang menampilkan ringkasan order:
- Saham: ANTM
  - Harga: Rp 3.000
  - Jumlah: 1 lot
  - Total (termasuk fee): Rp 300.421
  - Klik tombol “Setuju” untuk mengirim order beli ke sistem bursa

**ANTM**  
Aneka Tambang Tbk  
1 Lot  
Rp300,421

Sumber Dana	Saldo Trading
Tipe Order	Limit Order
Saham	ANTM
Harga	3,000
Lot	1
Jumlah	Rp300,000
Fee	Rp421
Total (termasuk fee)	Rp300,421
Periode	Day

Fee akan dipotong diakhir hari bursa

Batal Setuju

5. Order Beli Terkirim Setelah dikonfirmasi, muncul notifikasi: Order beli terkirim.

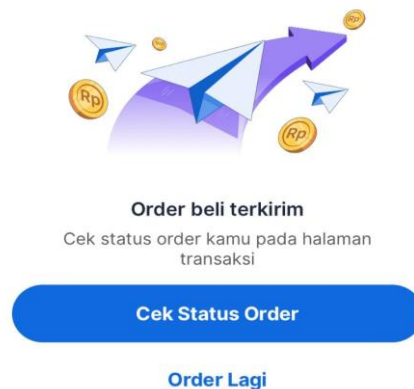

## 6. Mengecek Status Order Masuk ke menu Transaction → Order List

Status	<a href="#">Open</a>
Board ID	RG
Order ID	24600
Tanggal Pembelian	2025-11-19 14:33:22
<hr/>	
Produk	ANTM
Harga	Rp3,000
Lot Dipesan	1
Lot Selesai	0
Jumlah Dipesan	Rp300,000
Jumlah Selesai	Rp0
Market Order ID	<a href="#">202511190004610917 &gt;</a>
<hr/>	
<div> <a href="#">BATALKAN</a> <a href="#">AMEND</a> </div>	

## KESIMPULAN

Kesimpulan dari Penelitian ini menunjukkan bahwa:

### 1. Peran SimInvest dalam Keputusan Investasi

Aplikasi FinTech SimInvest berperan penting dalam membantu investor mengambil keputusan investasi pada saham ANTM melalui penyediaan data pasar yang akurat dan real-time.

### 2. Keunggulan SimInvest

SimInvest unggul dalam aspek legalitas, keamanan data, biaya transaksi yang kompetitif, serta tampilan aplikasi yang mudah digunakan oleh investor.

### 3. Analisis SWOT Saham ANTM

ANTM memiliki kekuatan sebagai BUMN dengan komoditas strategis seperti nikel dan emas, serta peluang dari tren kendaraan listrik dan kenaikan harga emas global.

### 4. Risiko dan Ancaman ANTM

Perusahaan menghadapi ancaman berupa fluktuasi harga komoditas dan risiko perubahan regulasi.

### 5. Kesimpulan Umum

SimInvest terbukti efektif sebagai alat pendukung keputusan investasi saham ANTM karena kemudahan akses, tingkat keamanan yang tinggi, dan kelengkapan fitur analisis.

## REFERENCES

- Aeni, F., Vidiati, C., & Selasi, D. (2024). The use of Financial Technology ( Fintech ) in Capital Market Investments Penggunaan Financial Technology ( Fintech ) Terhadap Investasi Pasar Modal. 1, 14–18.
- Akuntansi, J., Dan, S., Perang, S., Buntuborrong, Y. V., Tumewa, S., Kandiawan, E. A., & Maichal, M. (2025). Jurnal Akuntansi, Manajemen, dan Bisnis.
- Andry, M. R. (2024). PENGARUH KIM TAE HYUNG (V) BTS SEBAGAI BRAND AMBASSADOR TERHADAP PENINGKATAN ENGAGEMENT KONTEN MARKETING AKUN INSTAGRAM SIM\_INVEST. 06(V), 497–508.
- Aneka, P. T., & Persero, T. (2025). Executive summary.
- Aneka, P. T., Persero, T., & Antm, T. B. K. (2023). Jurnal Pijar Studi Manajemen dan Bisnis. 2(1), 84–95.
- Armandha, D., Wijanarko, T., & Ardiansari, A. (2024). Analisa Saham PT Aneka Tambang Tbk ( ANTM ) dengan Pendekatan Top-Down. 30–69.
- Asyarofah, W., Vidiati, C., & Selasi, D. (2023). Bridging : Journal Of Islamic Digital Economic and Management PEMAHAMAN BERINVESTASI MELALUI FINANCIAL TECHNOLOGY ( FINTECH ) PADA GENERASI GEN Z. 1(1), 164–171.
- Budiman, J., Limgestu, R., & Sagianto, I. T. (2023). Perilaku keputusan investasi investor pasar saham Indonesia. 5(9), 3518–3526.
- Burhamzah, R., Almaida, A. R., & Macenning, D. (2026). Analisis Komparatif Rasio Keuangan dan Valuasi AKRA vs ANTM : Implikasi Investasi ( 2019 – 2023 ). September 2025.
- Data, S. P., Price, L., Out, S., & Cap, M. (2025). EQUITY RESEARCH - MNCS COMPANY UPDATES BUY I TP : IDR2 , 500 PT Aneka Tambang Tbk ( ANTM II ) Firmly Positioned to Drive Further Growth EQUITY RESEARCH - MNCS COMPANY UPDATES. 2–6.
- Dewi, eka lestari. (2024). Pengaruh Literasi Keuangan dan Persepsi risiko terhadap keputusan investasi syariah mahasiswa kabupaten banyumas.
- Di, M., & Perdagangan, S. (2024). TINJAUAN INFORMASI AKUNTANSI MANAJEMEN LABA TERHADAP REAKSI PASAR DENGAN MODEL JONES. 2(6).
- Edi, D., Djajalaksana, Y. M., & Kasih, J. (2021). Pengayaan Pengetahuan Investasi Digital Melalui Webinar Investasi dalam Era High Tech. 80–86.
- Ekonomi, J., Nusantara, M., Iswardhani, I., Dwi, U., Arifin, M., Sarah, N., Fadilah, N., & Sandira, A. (2025). Analisis Kinerja Keuangan dan Penilaian Saham PT Aneka Tambang Tbk sebagai Dasar Keputusan Investasi. 4, 85–92.
- Eksekutif, R., & Sensitivitas, A. (2025). Estimasi Nilai Intrinsik Saham PT Aneka Tambang Tbk ( ANTM ) Berdasarkan Kinerja Kuartal I 2025.
- Fahmi, M., Palembang, U. M., Sonny, G., Kusuma, M., Palembang, U. M., Afif, M. F., Palembang, U. M., Widiyanti, J., & Palembang, U. M. (2025). Peran Big Money dalam Pasar Modal Indonesia : Analisis Dampak terhadap Likuiditas , Harga Saham , dan Arah Sentimen Pasar. 10(2), 237–249.
- Hafiz, M., Anisa, Y., Gani, A., & Malik, M. (2025). Pemodelan Keterkaitan Harga Emas Dunia dan Saham Antam Menggunakan Vector Auto Regression. 10(June), 56–63.
- Haris, A. (2025). THE IMPACT OF GOLD PRICE FLUCTUATIONS ON OPERATIONAL EFFICIENCY AND PROFITABILITY OF PT ANEKA TAMBANG TBK ( ANTM ): AN ANALYSIS BASED ON INVENTORY TURNOVER , RECEIVABLES TURNOVER , AND NET PROFIT PROFITABILITAS PT ANEKA TAMBANG TBK ( ANTM ): ANALISIS BERDASARKAN. 2(4), 606–613.
- Harrison, D. Z. A. (2024). FAKTOR-FAKTOR YANG MEMENGARUHI NIAT PENGGUNAAN FINTECH PADA GENERASI Y DA... 2020, 842–852.
- Heni subekti. (2025). Perusahaan yang bisa mempertahankan dalam era globalisasi. 1, 170–181.
- Imam. (2024). IMPLEMENTASI REGRESI LINEAR DAN SINGLE EXPONENTIAL. 7(2), 291–297. <https://doi.org/10.31943/teknokom.v7i2.222>
- Increases, P., & Performance, S. P. (2021). Aneka Tambang Tbk ( ANTM ) Solid Earnings Driven by Stable Gold Price. 021.



- K, & Paramyta, D. R. (2024). TINGKAT INFLASI TERHADAP HARGA SAHAM PADA SEKTOR PERTAMBANGAN : STUDI KASUS PADA SAHAM LQ 45 ( ANTM ). 4(9). <https://doi.org/10.17977/um066.v4.i9.2024.3>
- K, J. H., Wahyuni, S., Sari, T. E., Fitradinata, K., Anes, M. R., Tinggi, S., Islam, A., & Stain, N. (2025). Determinasi Harga Saham Pada PT Aneka Tambang TBK ( ANTM ) Tahun 2019-2023. 5, 1336–1347.
- Khalishah, D., Suwarso, T., Rizki, A., Rahmi, S. D., Mahesa, H. Z., Fitri, Z. I., Anggraini, Y., Putri, A., Nurhambali, M. R., & Korespondensi, P. (2025). PERBANDINGAN PERFORMA ARIMAX-GARCH DAN LSTM PADA DATA HARGA PENUTUPAN SAHAM PT ANEKA TAMBANG TBK ( ANTM . JK ) COMPARISON OF ARIMAX-GARCH AND LSTM PERFORMANCE ON PT ANEKA TAMBANG TBK ( ANTM . JK ) STOCK CLOSING PRICE DATA. 12(3), 695–704.
- Kristhy, M. E., Oktalita, S., Yonathan, S., Susanto, T., & Wiji, B. (2022). KEUNTUNGAN INVESTASI EMAS ANTAM DI MASA PANDEMI COVID-19. 5, 388–399.
- Muda, G. (2025). Jurnal Peradaban Masyarakat , Vol. 5, No. 3, Mei 2025. 5(3), 160–163.
- Purnamasari, S. A. (2025). Analisis SWOT Terhadap Perkembangan Pasar Modal Dalam Peningkatan Minat Investasi Di Era Digital. 3(5), 5279–5294.
- Sary, A. P. (2024). No Title Sary, A. P. (2024). ANALISIS PENGARUH MINAT TERHADAP KEPUTUSAN INVESTASI GENERASI Z PADA PLATFORM FINTECH.
- Shaury, S., Rofi, A. R., & Hartini, S. (2024). Analysis Of Positioning Online Investment Apps In Indonesia. 118–129.
- Tamam, M., Ratnawati, D. E., & Setiawan, N. Y. (2024). ROOT CAUSE ANALYSIS ( RCA ) BERBASIS SENTIMEN NEGATIF TERHADAP APLIKASI INVESTASI TERINTEGRASI PADA GOOGLE REVIEW ( STUDI KASUS : APLIKASI SIMINVEST ). 1(1), 1–7.
- Wardani, D. (2023). Analisis penggunaan fintech investasi saham online dengan TAM pada masa pandemi.
- Winanto, K., & Setyawan, S. (2024). THE INFLUENCE OF FINANCIAL LITERACY , RISK TOLERANCE , 366–374.